



gav-ALLFEED® PATCHING SYSTEM HORSES

ACUPUNTURA NANOTECNOLOGICA APLICADA MEDIANTE SISTEMA DE PARCHES DE FACIL APLICACIÓN Y APRENDIZAJE DE SU UTILIZACIÓN

PARCHES ANTIINFLAMATORIOS

ALIVIO NATURAL DEL DOLOR LOCALIZADO SIN DROGAS.

REDUCCIÓN DE PUNTOS CALIENTES

FACIL DE USAR

REDUCE LA INFLAMACIÓN

RESULTADOS RAPIDOS

RESTAURACIÓN DE LA AMPLITUD DE MOVIMIENTOS



ANTES DEL TRATAMIENTO

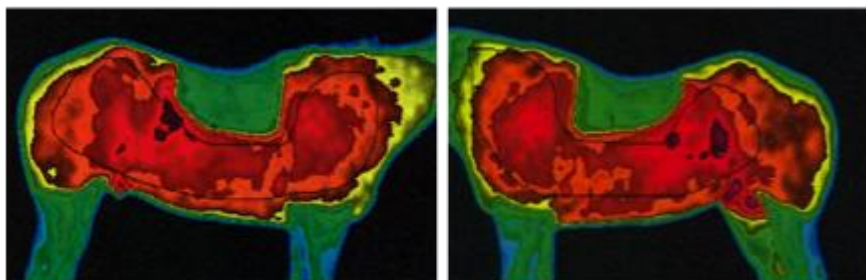

DESPUÉS DEL TRATAMIENTO

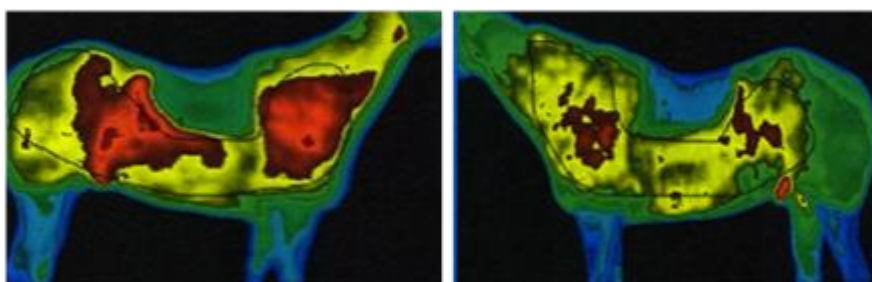



gav-ALLFEED® PATCHING SYSTEM HORSES

ACUPUNTURA NANOTECNOLOGICA APLICADA MEDIANTE SISTEMA DE PARCHES DE FACIL APLICACIÓN Y APRENDIZAJE DE SU UTILIZACIÓN

PARCHES REFORZANTES DE LA POTENCIA MUSCULAR

SIN DROGAS NI DOPPING

REDUCCIÓN DE PUNTOS CALIENTES

ESTIMULACIÓN DE PUNTOS DE ACUPUNTURA

MAYOR FORTALEZA MUSCULAR

RESULTADOS RAPIDOS

RESTAURACIÓN DE LA AMPLITUD DE MOVIMIENTOS

Parches nanotecnológicos.

INSTRUCCIONES DE USO

No hay necesidad de ser un experto veterinario o acupuntor para saber utilizar los parches para caballos. Sólo tiene que seguir las instrucciones y asegurarse la colocación de parche. Hay varias colocaciones recomendadas o básicas. Comience siempre por la parte trasera del caballo y por el parche derecho.



gav-ALLFEED® PATCHING SYSTEM HORSES

ACUPUNTURA NANOTECNOLOGICA APLICADA MEDIANTE SISTEMA DE PARCHES DE FACIL APLICACIÓN Y APRENDIZAJE DE SU UTILIZACIÓN

INSTRUCCIONES BÁSICAS

PASO 1. Asegúrese de colocar el parche en el punto de acupuntura deseado



PASO 2. Retire el plástico protector. Coloque el parche en el punto deseado presionando ligeramente.



PASO 3. Sitúe el parche blanco en el punto de acupuntura en el lado derecho.



PASO 4. Sitúe el parche marrón en el lado izquierdo.



Advertencias . Reitre inmediatamente si usted siente que el caballo está experimentando malestar. No vuelva a usar los parches una vez retirados de la piel. Para el uso externo solamente. No utilice en heridas abiertas o piel dañada. No utilizar en yeguas embarazadas. Mantener fuera del alcance de los niños. Guardar el producto en sitio fresco, lejos de cualquier fuente de calor. La duración media de los parches es de 12 – 15 horas de contacto.



gav-ALLFEED® PATCHING SYSTEM HORSES

ACUPUNTURA NANOTECNOLOGICA APLICADA MEDIANTE SISTEMA DE PARCHES DE FACIL APLICACIÓN Y APRENDIZAJE DE SU UTILIZACIÓN

PUNTO BLADDER 28

Punto de asociación para el meridiano de la vejiga y se encuentra en el lateral del borde inferior de la apófisis espinosa sacra entre el foramen y la segunda y tercera vértebra sacra

Se utiliza para fortalecer y estimular la fuerza del tercio posterior

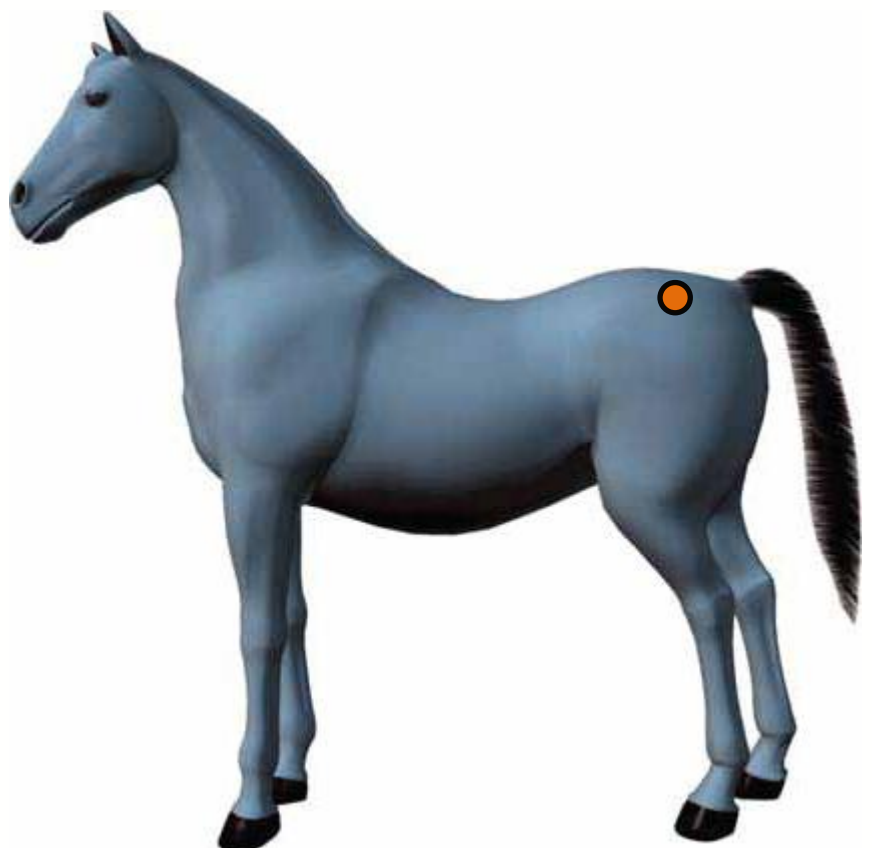



gav-ALLFEED® PATCHING SYSTEM HORSES

ACUPUNTURA NANOTECNOLOGICA APLICADA MEDIANTE SISTEMA DE PARCHES DE FACIL APLICACIÓN Y APRENDIZAJE DE SU UTILIZACIÓN

PUNTO BLADDER 13. Punto de cruz

Este punto se encuentra en el lateral en el borde bajo de la apófisis espinosa de la octava vértebra torácica o en el caballo en el borde caudal del cartílago escapular en el octavo espacio intercostal.

Se utiliza en el síndrome sacro-ciático, problemas pulmonares. Hemorragias respiratorias.

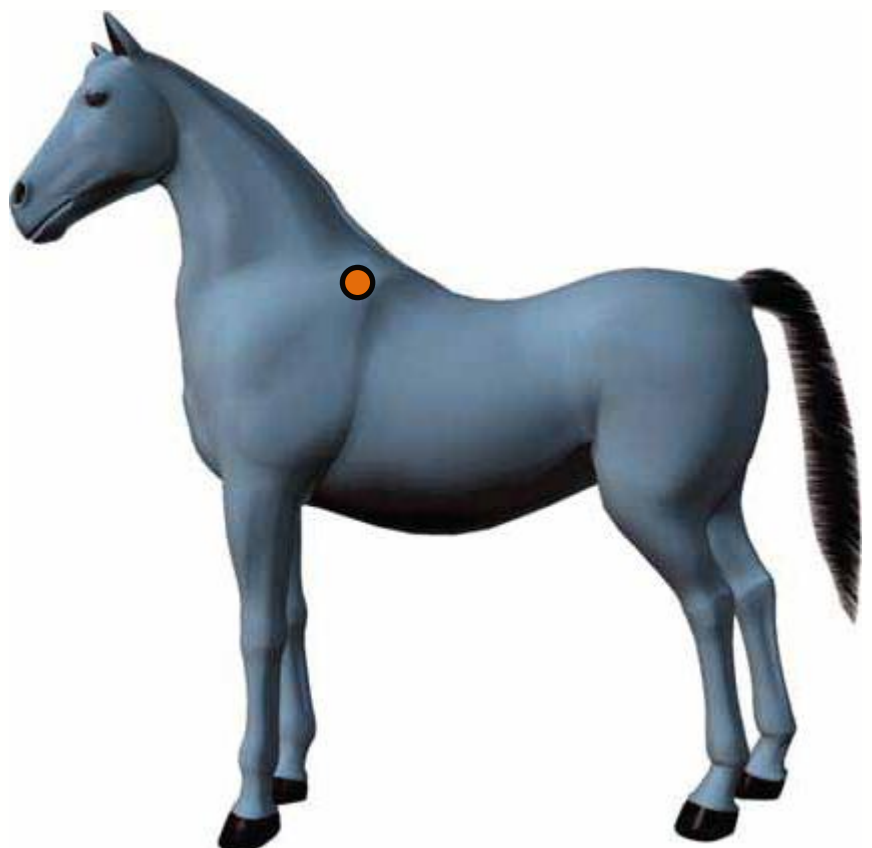
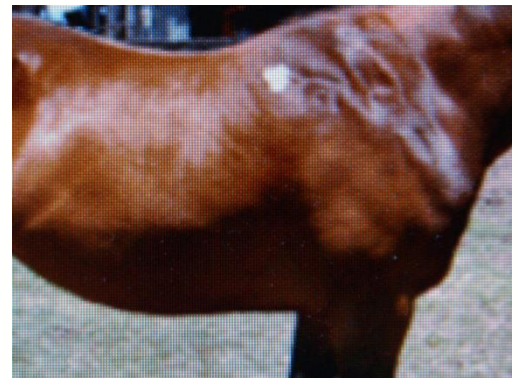



gav-ALLFEED® PATCHING SYSTEM HORSES

ACUPUNTURA NANOTECNOLOGICA APLICADA MEDIANTE SISTEMA DE PARCHES DE FACIL APLICACIÓN Y APRENDIZAJE DE SU UTILIZACIÓN

PUNTO base del cuello

Este punto es fácil de encontrar poniendo las manos al lado del cuello del caballo.

Se utiliza para problemas de índole torácico

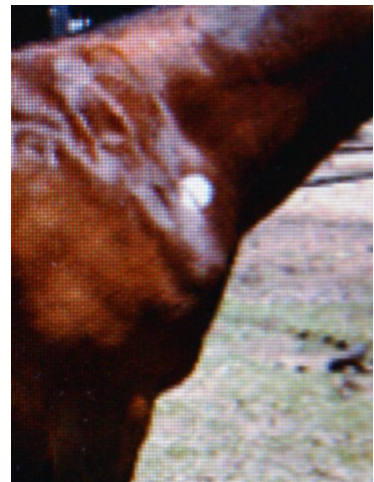



gav-ALLFEED® PATCHING SYSTEM HORSES

ACUPUNTURA NANOTECNOLOGICA APLICADA MEDIANTE SISTEMA DE PARCHES DE FACIL APLICACIÓN Y APRENDIZAJE DE SU UTILIZACIÓN

PUNTO BLADDER 23. EASY BACK POINT

Es el punto de asociación para el meridiano del riñón y se encuentra en el lateral al borde inferior de la apófisis espinosa de la lumbar entre la segunda y tercera vértebra lumbar al final de la última costilla.

Se utiliza para fortalecer y regenerar la función renal y la función adrenal

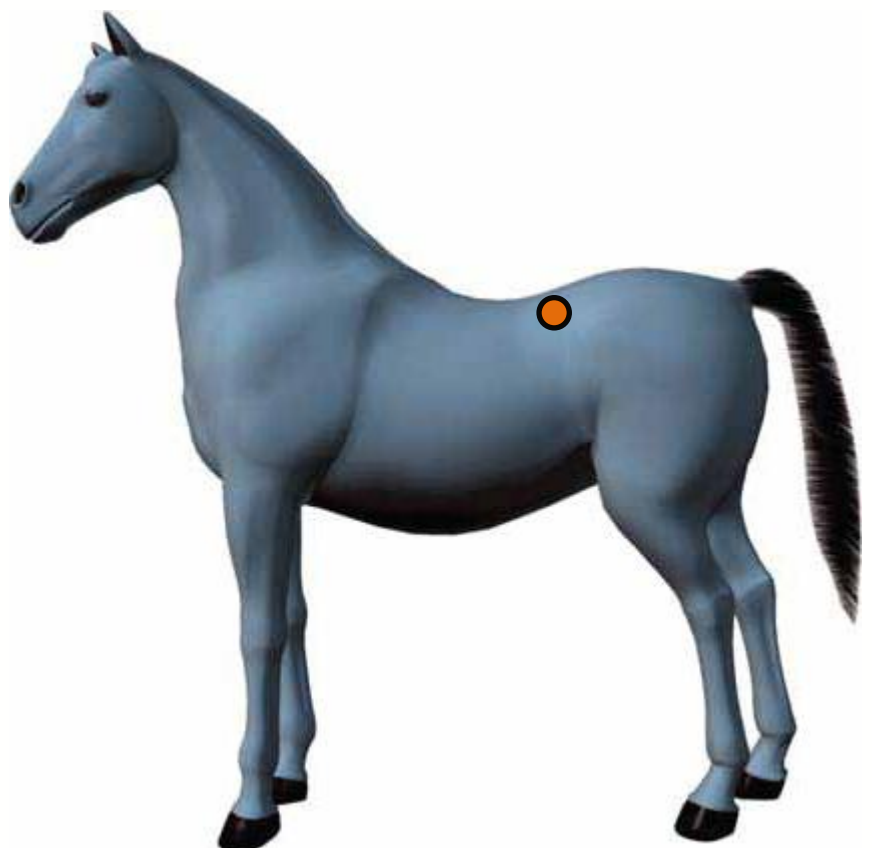



gav-ALLFEED® PATCHING SYSTEM HORSES

ACUPUNTURA NANOTECNOLOGICA APLICADA MEDIANTE SISTEMA DE PARCHES DE FACIL APLICACIÓN Y APRENDIZAJE DE SU UTILIZACIÓN

PUNTO BLADDER 10

Situado en la depresión por el hueso occipital y lateral a la del músculo trapecio

Utilizar el parche blanco centrado entre el nacimiento de las dos orejas y el parche marrón situado en el nacimiento de la cola. Estimula todo el sistema nervioso ya que afecta a todos los puntos de salida nerviosos de todas las vértebras

Se utiliza para el dolor general

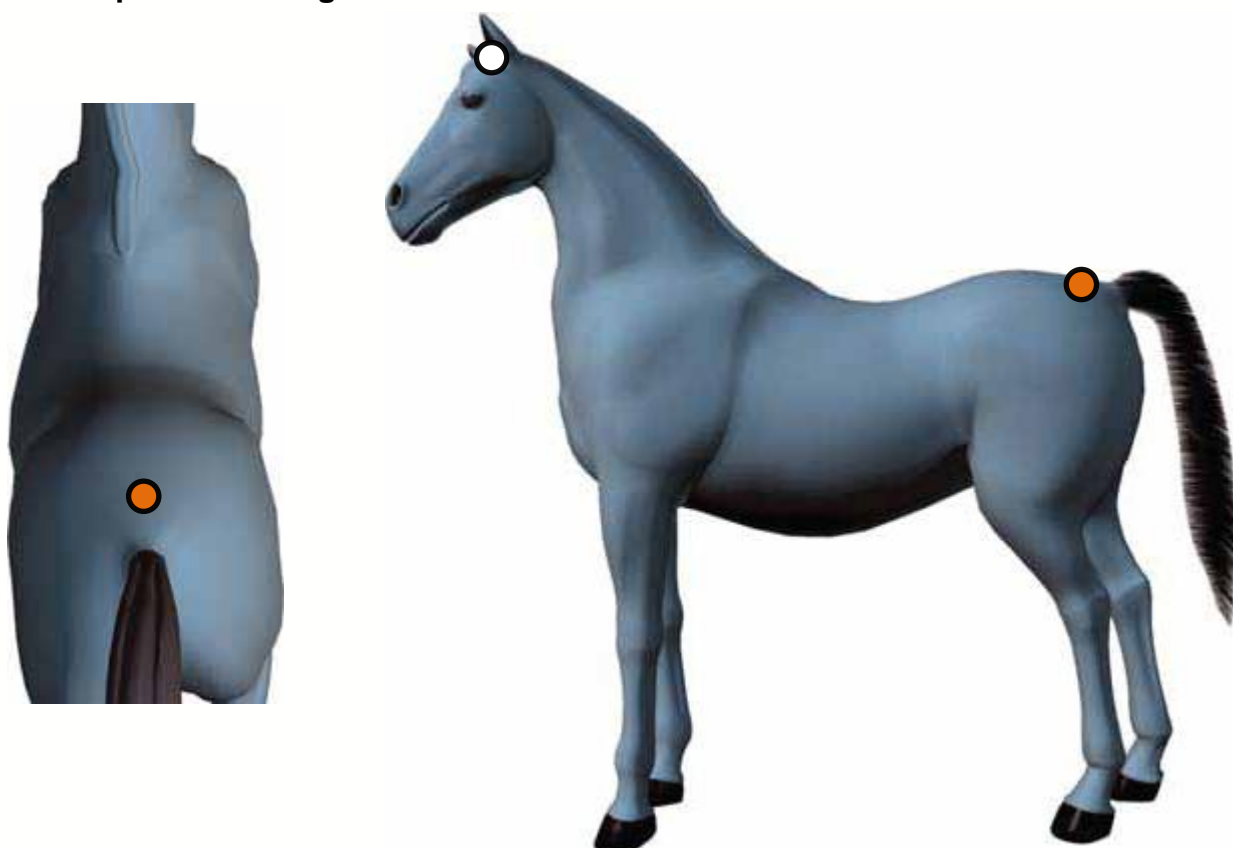



gav-ALLFEED® PATCHING SYSTEM HORSES

ACUPUNTURA NANOTECNOLOGICA APLICADA MEDIANTE SISTEMA DE PARCHES DE FACIL APLICACIÓN Y APRENDIZAJE DE SU UTILIZACIÓN

PUNTO GALL BLADDER 1

Es el punto se encuentra palpando el borde del hueso detrás del ojo y debajo de la articulación de la mandíbula.

Se utiliza como calmante y para el descanso nocturno y tranquilizante después del esfuerzo físico. También para afecciones oculares





gav-ALLFEED® PATCHING SYSTEM HORSES

ACUPUNTURA NANOTECNOLOGICA APLICADA MEDIANTE SISTEMA DE PARCHES DE FACIL APLICACIÓN Y APRENDIZAJE DE SU UTILIZACIÓN

PUNTO POWER LEG

Parte delantera e interior a 10 cm por encima del corvejón

Se utiliza como estimulador de la inmunidad, afecciones estomacales e intestinales, especialmente cólicos

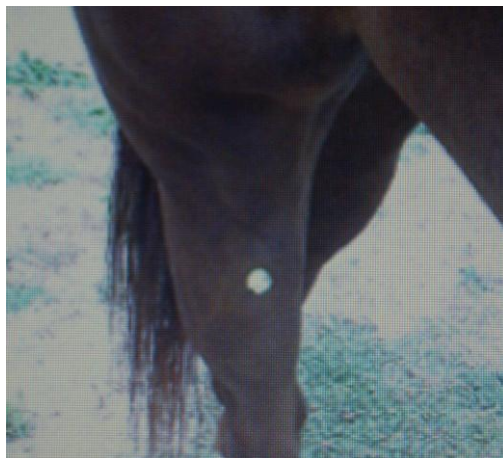



gav-ALLFEED® PATCHING SYSTEM HORSES

ACUPUNTURA NANOTECNOLOGICA APLICADA MEDIANTE SISTEMA DE PARCHES DE FACIL APLICACIÓN Y APRENDIZAJE DE SU UTILIZACIÓN

PUNTO SPLEEN MEDRIDIAN, GASKIN POINT

Parte interior a 5 cm por encima del corvejón

**Se utiliza como estimulador de la inmunidad,
tremendamente potenciador de la fortaleza
muscular del tercio posterior**





gav-ALLFEED® PATCHING SYSTEM HORSES

ACUPUNTURA NANOTECNOLOGICA APLICADA MEDIANTE SISTEMA DE PARCHES DE FACIL APLICACIÓN Y APRENDIZAJE DE SU UTILIZACIÓN

PUNTO FOOT

Justo encima del casco en la parte delantera

Se utiliza como preventivo y refuerzo de problemas articulares, piernas y cascos

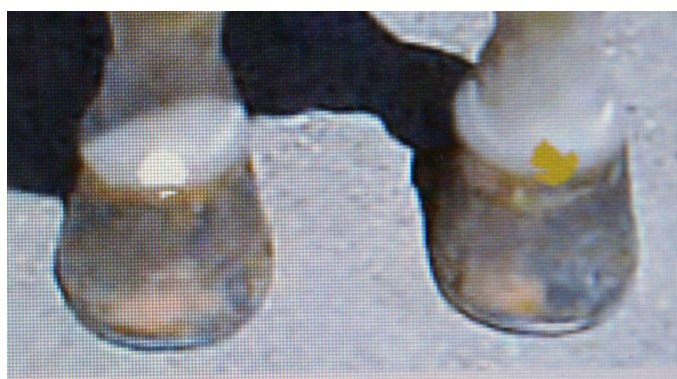



gav-ALLFEED® PATCHING SYSTEM HORSES

ACUPUNTURA NANOTECNOLOGICA APLICADA MEDIANTE SISTEMA DE PARCHES DE FACIL APLICACIÓN Y APRENDIZAJE DE SU UTILIZACIÓN

PUNTO POSITIVE CENTER CHEST

Punto acupuntura concepto Vessel 22. El parche blanco en el centro del pecho y el marrón situado en la zona de la pierna distal donde se encuentre la afección dolorosa en su parte interna

Se utiliza como regulador de problemas pulmonares. Refuerzo de la capacidad pulmonar y cardíaca.

Para combinar con cualquier área dolorosa en el cuerpo

